URZĄD GMINY RASZYN

STRUKTURA ORGANIZACYJNA
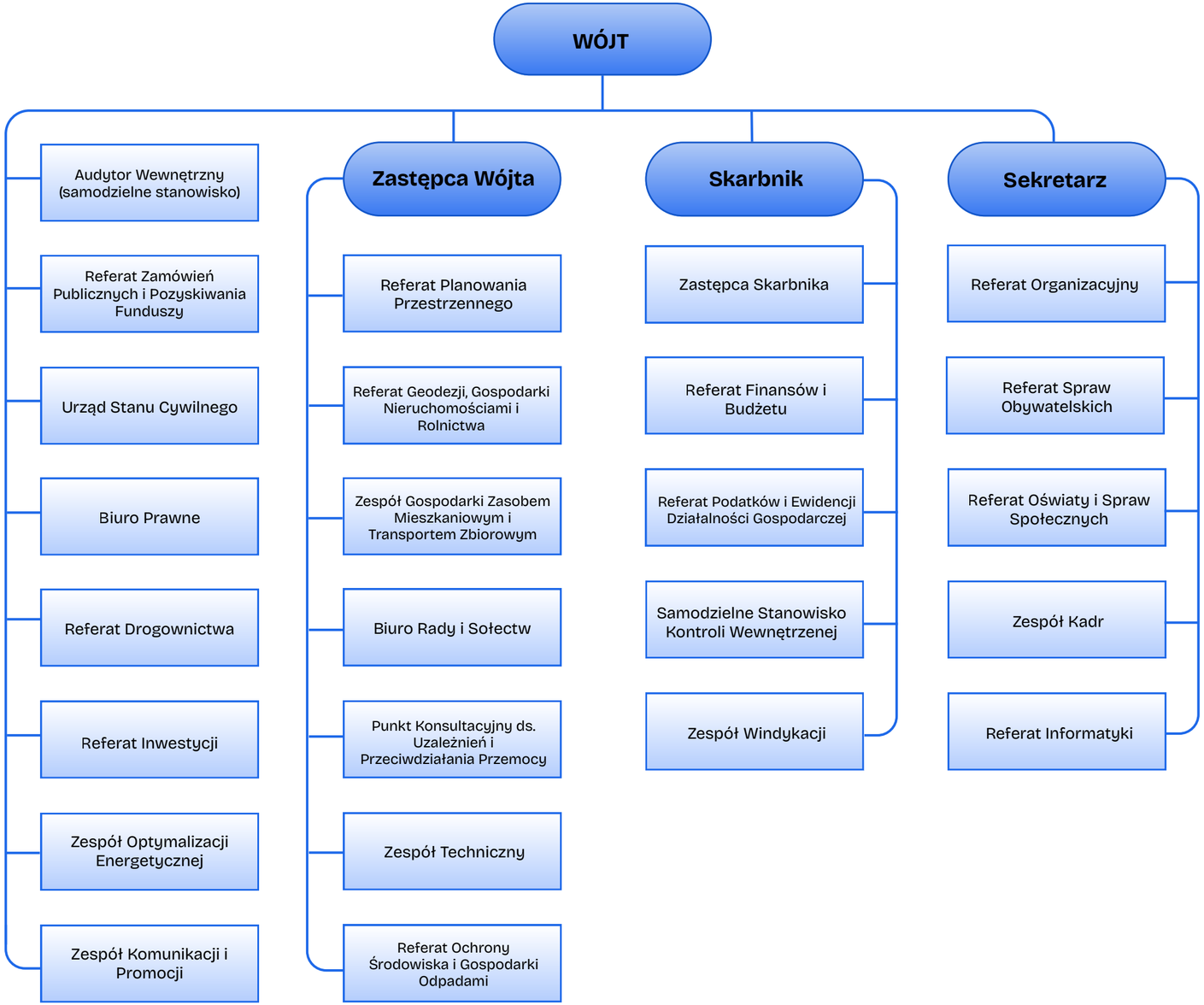
od 1 maja 2026 roku